

Våre fiskevann:

Svarttjern

Beskrivelse: Svarttjern ligger i skogsområdet mellom Kilevann og Bjorstaddalen (Vold). Tjenna er ca 300 meter lang og drøyt 100 meter bred på det bredeste. Rundt Svarttjern er det mye tett "urskog" og det er ikke akkurat et sted du tar med partneren på søndagstur dersom hun/han trives best på Turistforeningens stier. Mange steder er det vanskelig å komme i "fiskeposisjon", men det er noen greie fiskeplasser. På Østsiden av tjernet er det mer åpen skog, men mye flytetorv som er vanskelig å komme ut på.

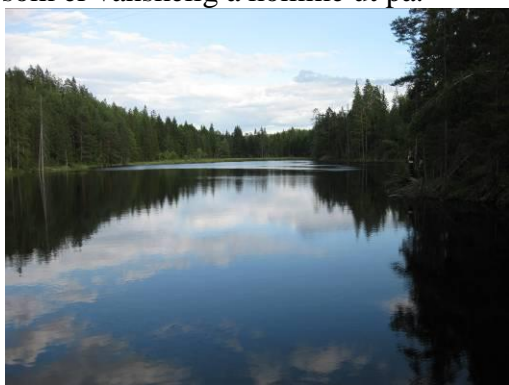

Tilgjengelighet: Bruk samme skogsbilvei og parkering fra Drangedalsveien som er beskrevet for å komme fram til Hauglandstjenn.



Når du har passert Hauglandstjenna slutter skogsbilveien. Følg traktorveien videre innover i skogen.

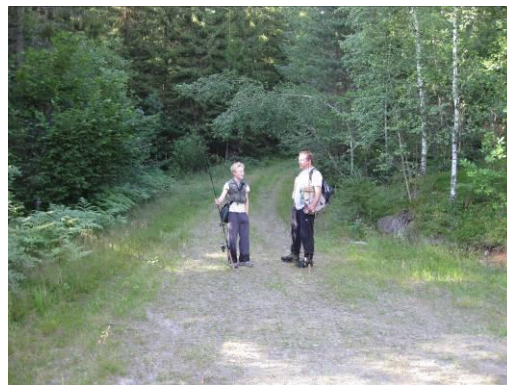

Etter ca. 400 meter krysser traktorveien en stor Høyspentlinje. Ta av til høyre og følg denne kraftlinja ca 300 meter. Der krysser denne linja midt på Svarttjern, og du kan starte fisket.

Fiske: I Svarttjern er det primært Gjedde, og her er det mulig å få stor gjedde. På vårt "prøvefiske" i tjernet fikk vi fisk både på Rapala og mark. Den største veide drøyt 2 kilo, men tydelige bitemerker på en kilosfisk ga oss tro på at her er det stor fisk. Et spennende fiskevann for de som virkelig vil ut i villmarka.

